

RUSTICO/CASALE/CORTE | VIA DI MEZZO, BERGAMO

Codice di riferimento	CBI081-1278-1244
Tipologia di contratto	Vendita
Prezzo di vendita	650.000€
Tipologia immobile	Rustico/Casale/Corte
Piani totali	2
Piano dell'immobile	Multipiano
Classe energetica	ND - Non Disponibile
Superficie	410mq
Numero locali	9
Camere	3
Bagni	1
Cucina	Abitabile
Balcone	Presente
Giardino	Privato

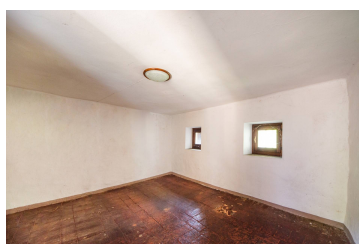
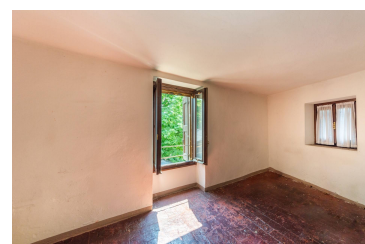
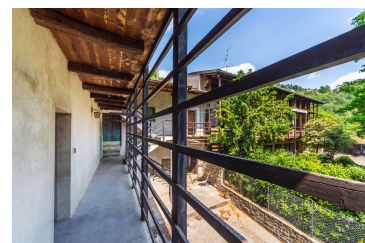

Rif: MVR - Bergamo - Vendesi casolare con fienile, immerso nel verde della Valle d'Astino.

L'immobile si sviluppa su tre livelli:

Piano terra di 150 mq e cortine di 115 mq

Piano primo di 130 mq e balcone di 20 mq

Piano secondo di 130 mq e balcone di 10 mq

Per una superficie coperta complessiva di 410 mq

L'immobile è servito di allacci alla rete idrica, elettrica e la fognatura

Vi è la possibilità di anettere un lotto di terreno incolto

Ideale per realizzare una casa singola in un contesto collinare che al contempo non è distante dalla città.

L'ubicazione del casolare risulta strategica oltre che per raggiungere il centro della città o i colli di Città Alta anche per i caselli autostradali di Dalmine, percorrendo la viabilità della "Villa d'Almè" - Dalmine